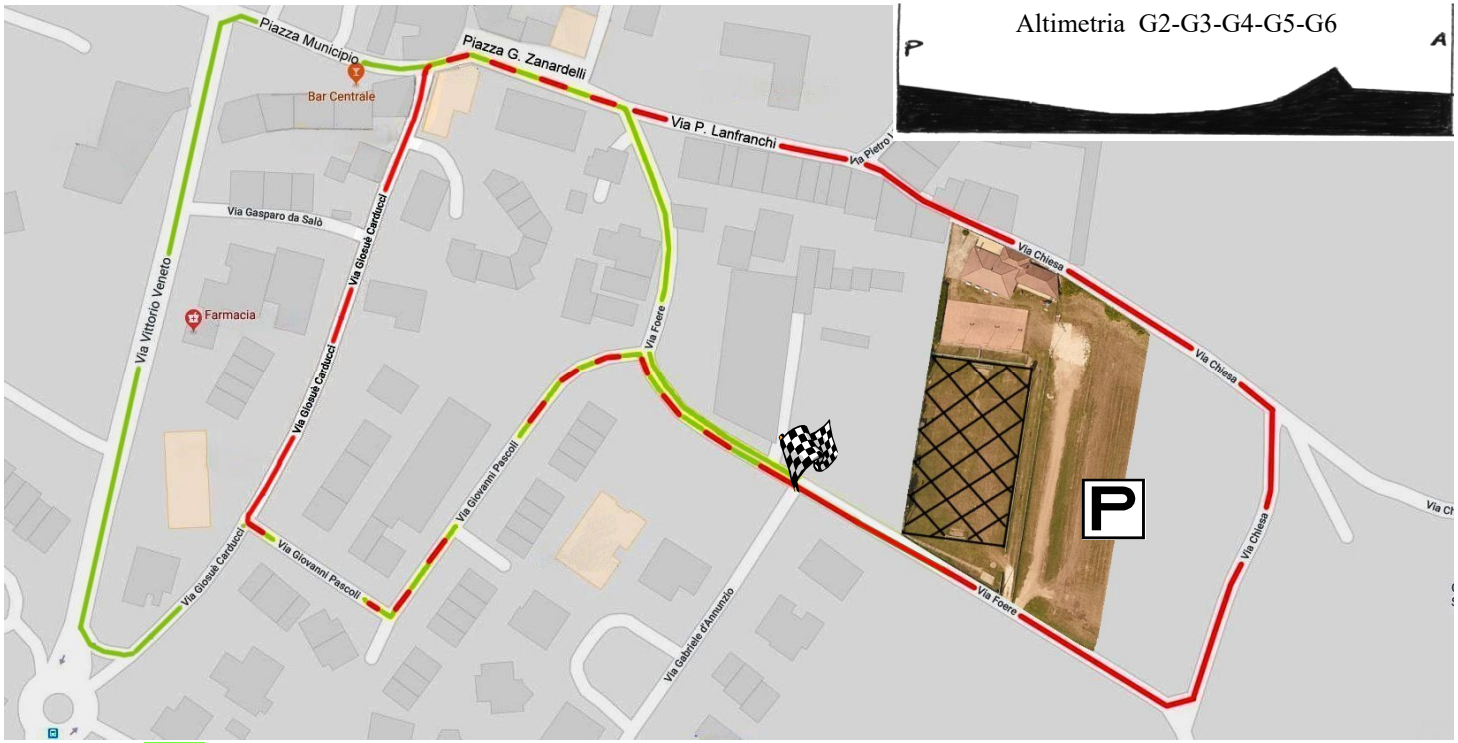

Percorso: **G1** **Partenza** Via Foere - Via Pascoli - Via Carducci - Via V. Veneto - Piazza Municipio - Piazza Zanardelli - Via Foere **Arrivo**

Percorso: **G2-G3-G4-G5-G6** **Partenza** Via Foere -Via Pascoli -Via Carducci - Piazza Zanardelli - Via Lanfranchi - Via Chiesa -Via Foere **Arrivo**

Le premiazioni avverranno presso l'Oratorio alla fine di ogni batteria in zona gialla

La strada di accesso all'Oratorio verrà chiusa al traffico dalle ore 8.00 alle 12.00, dalle 13.00 alle 17.00

Accanto all'Oratorio verrà messo a disposizione per i mezzi delle squadre partecipanti un parcheggio riservato. Il parcheggio per camper ed auto sarà presso il campo sportivo comunale in via Fappani.

Presso l'Oratorio sarà garantito il servizio BAR e SERVIZI IGIENICI

Durante la manifestazione, funzionerà lo stand gastronomico con accesso tramite green pass, dove sarà disponibile anche un menu bambino-atleta (**con prenotazione**).

Dalle ore 12,00 sarà disponibile un prelibato spiedo con polenta anche da asporto
(**solo su prenotazione entro giovedì 23/09** tel. 3735079104 - 3492700145)
(**Trattamenti speciali per atleti, accompagnatori e comitive**)

L'ORATORIO AUGURA A TUTTI BUON DIVERTIMENTO

C.O.N.I. *F.C.I*

A.S.D. PEDALE BRESCIANO

ASPIRATORI OTELLI

CALVAGESE DELLA RIVIERA (BS)

26 SETTEMBRE 2021

ORGANIZZA

GIORNATA DEL CICLISMO LOMBARDO

FINALE TROFEO ROSA

3° MEMORIAL GIANCARLO OTELLI

GARA CICLISTICA RISERVATA ALLA CATEGORIA GIOVANISSIMI MASCHILE E FEMMINILE

ISCRIZIONI

A.S.D. PEDALE BRESCIANO
ASPIRATORI OTELLI
SAREZZO (BS)

TEL. 030 8911648
FAX. 030 8349143

PROGRAMMA

RITROVO: PRESSO L'ORATORIO DI CALVAGESE d/R
ORE 7,30 FEMMINE
ORE 12,30 MASCHI

PARTENZA: ORE 9.30 GARA G1 FEMMINILE
A SEGUIRE TUTTE LE CATEGORIE
ORE 14.30 GARA G1 MASCHILE
A SEGUIRE TUTTE LE CATEGORIE

PERCORSO: PERCORSO LOCALE CHIUSO AL TRAFFICO PARI A
G1 mt. 900
G2-G3-G4-G5-G6 mt.1000

PREMI

* TROFEO ALLE PRIME 3 SOCIETÀ CLASSIFICATE

* COPPA DAL 1° al 5° CLASSIFICATO DI OGNI CATEGORIA

- COPPA DALLA 1ª ALLA 5ª CLASIFCATA "TROFEO ROSA"

REGOLAMENTO

L'ORATORIO DI CALVAGESE E LA A.S.D. PEDALE BRESCIANO ORGANIZZANO PER DOMENICA 26 SETTEMBRE 2021 UNA GARA RISERVATA ALLA CATEGORIA GIOVANISSIMI DENOMINATA

GIORNATA DEL CICLISMO LOMBARDO
FINALE TROFEO ROSA
3° MEMORIAL GIANCARLO OTELLI

GLI ORGANIZZATORI DECLINANO OGNI RESPONSABILITÀ' PER DANNI A PERSONE O COSE E QUANT'ALTRO, PRIMA DURANTE E DOPO LA GARA

ELECTROIB
AUTOMAZIONE INDUSTRIALE
for twenty years and more

Comune di Calvagese della Riviera

GIORNATA DEL CICLISMO LOMBARDO

FINALE TROFEO ROSA

3° MEMORIAL GIANCARLO OTELLI

GARA CICLISTICA RISERVATA ALLA CATEGORIA GIOVANISSIMI MASCHILE E FEMMINILE